





VIAJE DE ESTUDIOS 2023-2024

4º DE ESO

IES MONTERROSO



CALENDARIO DEL VIAJE

JUEVES	VIERNES	SÁBADO	DOMINGO	LUNES
 TOLEDO 				
ESTEPONA	PALACIO REAL	ÁVILA	MUSEO DEL PRADO	SANTIAGO BERNABÉU
22	23	24	25	26
MADRID	MUSICAL "ALADDÍN"	SEGOVIA	PARQUE ATRACCIONES	ESTEPONA

5 DÍAS / 4 NOCHES

**ESTEPONA – TOLEDO – MADRID – PALACIO REAL – MUSICAL "ALADDÍN" –
ÁVILA – SEGOVIA – MUSEO DEL PRADO – PARQUE ATRACCIONES DE
MADRID – SANTIAGO BERNABÉU – ESTEPONA**

DÍA 1: 22.02 - ESTEPONA / TOLEDO / MADRID

ENCUENTRO desde la calle Juan Benítez, paralela al centro 5:15 h.

SALIDA a las 5:30 h

Breves paradas en ruta en dirección a Toledo

Visita guiada de Toledo (ciudad Patrimonio de la Humanidad)

Almuerzo libre (se recomienda llevar bocadillos para este día)

Recorrido de Toledo en tren turístico (a partir de las 15:00/15:15 h.)

A la hora prefijada con conductor, traslado a Madrid

Llegada al **Gran Hotel Los Ángeles GETAFE ******

Distribución de habitaciones

Cena y alojamiento en Hotel



DÍA 2: 23.02 – MADRID. VISITA PANORÁMICA – PALACIO REAL – MUSICAL “ALADDÍN”

Desayuno en hotel

Visita panorámica de Madrid en autocar con guía

12:30 h. Almuerzo en Restaurante Fresco

14:45/15:00 h Visita del Palacio Real

17:30 h. Musical “Aladdín”

Regreso al hotel y alojamiento.

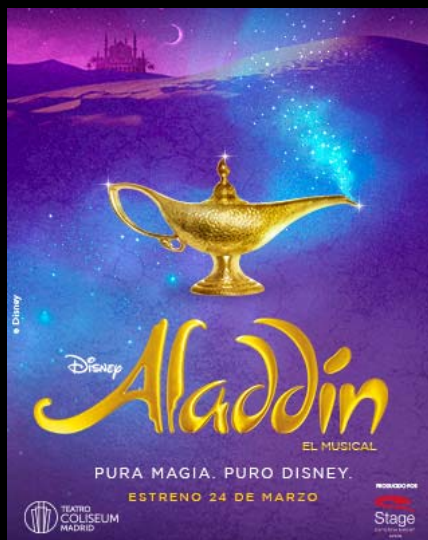

DÍA 3: 24.02 – EXCURSIÓN A ÁVILA Y SEGOVIA

Desayuno

Salida hacia Ávila (ciudad Patrimonio de la Humanidad)

Visita guiada del casco histórico de Ávila

13:00 h. Almuerzo en Restaurante Tres Siglos

Salida hacia Segovia (ciudad Patrimonio de la Humanidad)

Visita guiada de Segovia pasando por el Acueducto.

16:30/17:00 h. Entrada al Real Alcázar

Regreso a Madrid

Cena y alojamiento



DÍA 4: 25.02 – MUSEO DEL PRADO – PARQUE ATRACCIONES

Desayuno y traslado para visita del Museo del Prado (10:30h-10:45h-11:00h-11:15h)

Resto del día dedicado a la visita del parque de atracciones de Madrid con almuerzo incluido (Apertura a las 12:00h)

Salida del parque (hora del cierre)

Traslado al hotel

Cena y alojamiento



DÍA 5: 26.02. MADRID – ESTEPONA

Desayuno

Salida del hotel con maletas. Check-out y comprobación del estado de las habitaciones

Visita del Estadio Santiago Bernabéu (10:30 h.)

Almuerzo en el Restaurante Topolino

Salida hacia Estepona (previsión 15:30 h.)

Llegada al Instituto (horario sin determinar)



SERVICIOS INCLUIDOS

Autocar de lujo para los servicios indicados

Alojamiento en **Gran Hotel Los Ángeles 4**** GETAFE** (habitaciones múltiples para estudiantes) .

Guía Oficial acompañante durante todo el viaje.

Régimen de pensión completa, empezando con la cena del primer día y acabando con el almuerzo del último día.

Visita con guía para :

- La visita de Toledo + Tren Turístico

- La visita de Segovia

- La visita de Ávila

- La visita panorámica de Madrid

Entradas a:

- Real Alcázar de Segovia

- Parque de atracciones de Madrid con almuerzo

- Musical “Aladdín”

- Palacio Real

- Museo del Prado

- Estadio Santiago Bernabéu

Seguro de viaje y de responsabilidad civil para profesores

GRAN HOTEL LOS ÁNGELES GETAFE 4*

A poco menos de 13 km de la cosmopolita ciudad de Madrid, se encuentra este hotel en la localidad de Getafe. La conexión Wifi gratuita y los agradables espacios para reuniones te hacen sentir como en casa.



RECOMENDACIONES

Llevar ropa cómoda y de abrigo

Calzado cómodo

Teléfono móvil personal con número anotado

Llevar útiles de aseo

Portar un pequeño botiquín de medicamentos

Llevar documentación de identidad

NO llevar objetos de demasiado valor

NO ir cargados con excesivo equipaje

Observaciones (I)

- **Las habitaciones de hotel serán múltiples para estudiantes.**
- **En los viajes de grupos de escolares, los hoteles suelen pedir un depósito. Concretamente, este hotel nos ha solicitado un depósito de 20€ por alumno, que será reembolsado al término de la estancia, de estar todo correcto.**
- **Cualquier desperfecto que se produjese en las habitaciones del hotel deberá ser pagado por el causante de dicho desperfecto o, en su defecto, por el grupo de estudiantes que haya ocupado dicha habitación.**

Observaciones (II)

- ▶ **Es una actividad extraescolar, dentro del contexto de vuestra formación académica, no un viaje de amigos donde ir al libre albedrío!!!**
- ▶ **De hecho, si un alumno cometiese alguna falta grave, esto podría causar su regreso a casa en transporte público, corriendo sus padres con los gastos correspondientes, además de perderse una experiencia única**

Observaciones (III)

- ▶ **Está completamente prohibido ingerir alcohol, fumar y consumir sustancias psicotrópicas en el hotel y durante el desarrollo de las actividades. Caso de detectarse esa situación serían requisadas todas las sustancias e inmediatamente se llamaría a las familias para su comunicación.**
- ▶ **Cuidado con los pequeños “hurtos”. Debemos recordar que, en esta clase de viajes, representamos al centro como institución**
- ▶ **Es obligatoria la asistencia y participación a todas las actividades de grupo propuestas**



OBSERVACIONES (IV)

Prohibido llevar al viaje conflictos personales...

Dejar todo aquello que no sean ganas de pasarlo bien y disfrutar del viaje => “BUENROLLISMO”

OTROS DATOS DE INTERÉS

TELÉFONO DE CONTACTO DE LOS
RESPONSABLES DEL VIAJE:

671 534 066

Rosalía Ramos
Elena Martín
Miguel Aragón
Ángela Marcos





DISFRUTEN DEL VIAJE